

PROGRAMA VASO DE LECHE DE LA MUNICIPALIDAD PROVINCIAL DEL SANTA

I.- DATOS GENERALES:

I.I.-Definición:

El programa Vaso de Leche, es un programa de apoyo social alimentario que brinda una ración diaria de alimentos; dirigido a la población materno infantil en edades de (0 a 6 años), madres gestantes y en periodo de lactancia, en la medida que exista la posibilidad también se puede atender a los niños de (7 a 13 años), ancianos.

I.II.-Objetivos:

- Contribuir en la disminución de la desnutrición infantil con la provisión diaria de una ración alimentaria.
- Ayudar a superar la inseguridad alimentaria de la población considerada vulnerable.
- Fomentar la solidaridad organizada de las madres que participan en este programa social.

II.- Presupuesto Anual Asignado por el Ministerio de Economía y Finanzas:

S/. 2'0099,980.00

II.I.- Alimentos elegidos por los beneficiarios para el año 2018, que cumple la Resolución Ministerial N° 711-2002-SA/DM.

ALIMENTO	PESO DE RACION(Gr)
Leche Evaporada Entera X 410 Gr.	48
Hojuela de Quinua, Cebada, Kiwicha, Avena y Harina de Soya Fortificado con Vitaminas y Minerales Precocidos.	47.74
TOTAL	82

Fuente: Excel-Calculo de la ración del programa vaso de leche, formulado por la representante del MINSA para el PVL-MPS

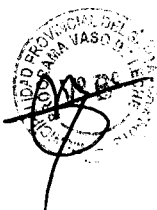

ACTIVIDADES MAS RESALTANTES EJECUTADOS EN EL TERCER TRIMESTRE 2018, POR EL PVL PARA EL PORTAL DE TRANSPARENCIA

ITEM	MESES QUE CORRESPONDE	DESCRIPCION DE ACTIVIDADES
01	JULIO	➤ Envío información a MIDIS, registro de beneficiarios en el sistema RUBPVL "I empadronamiento 2018 -zona, Centro,Norte, Sur y Rural
		➤ Envío de información registro de formatos PVL y RACION " II Trimestre 2019"
		➤ Adquisición de leche evaporada entera x 410 gr. a través de la licitación pública n° 002-2018MPS-CS
02	AGOSTO	➤ (caso social) Sra. Flor Liliana Chávez Pajuelo, Inclusión al PVL a las menores Sara Liz y Luis Cueva Chávez
		➤ 04 Talleres sobre: Nutrición Lavado de Manos, Liderazgo Femenino los días 14,15,16 y 17
		➤ Pedido de Panetoncitos para los 9,536 niños del programa vaso de leche
		➤ Inicio de Empadronamiento de socias y/o tutores de las OSB – PVL, según fichas socioeconómicas
03	SETIEMBRE	➤ Inicio de Proceso de licitación para adquisición de hojuela
		➤ Propuesta de 300 desayuno nutritivo para el "Día Mundial de la alimentación"
		➤ Realización de Prueba de aceptabilidad de l alimento hojuela de cereales
04	JULIO, AGOSTO Y SETIEMBRE	➤ DISTRIBUCION DE ALIMENTOS A LOS COMITES VASO DE LECHE - 26-06-2018 (julio) - 27-07-2018 (agosto) - 24-08-2018(setiembre)
		➤ MONITOREOS MENSUAL A LOS COMITES DEL PVL-MPS - ver cuadro adjunto
05		➤ Participación en Izamiento de bandera
		➤ Reuniones de promotoras de las cuatro zonas de los comités vaso de leche, para coordinaciones y recomendaciones para el preparado del alimento vaso de leche.



III.- N° de comités por zonas de atención que atiende este programa social

El programa vaso de leche atiende a 225 comités vaso de leche, con 9,563 beneficiarios

ZONAS DE ATENCIÓN		N° DE COMITÉS
Zona Urbana	zona sur	48 comités
	zona norte	52 comités
	zona centro	42 comités
Zona Rural	zona rural	83 comités

IV.- RESPONSABLE DEL PROGRAMA VASO DE LECHE

➤ Sr. Benjamín Cueva de la Cruz

V.- FUNCIONES DEL RESPONSABLE DEL PROGRAMA VASO DE LECHE

Planificar, ejecutar y supervisar las actividades destinadas a logra la correcta implementación del programa en sus etapas de programación, distribución, supervisión y evaluación



VI. ESTRUCTURA ORGANICA DEL PROGRAMA VASO DE LECHE

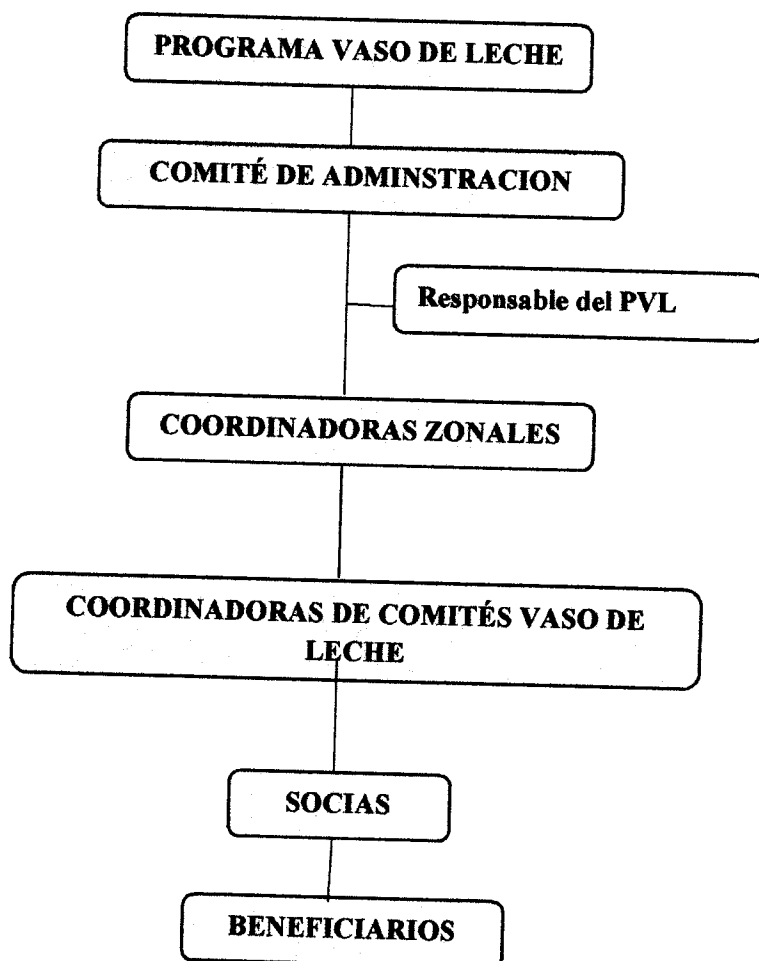

VII.- NORMAS QUE RIGEN LA OPERATIVIDAD DEL PVL

1. Ley N° 24059
2. Ley N° 25307
3. Ley N° 26637
4. Ley N° 27470
5. Ley N° 27712 Modificatoria Ley N° 27470
6. Resolución Ministerial N° 711-2002-SA/DN-MINSA "Valores nutricionales mínimos de la ración del Programa Vaso de Leche"
7. Contraloría General R.C.G. N° 118-99-CG (Auditoría)
8. Resolución de Contraloría General N° 388-2013-CG
9. LEY 27806 Información para el Portal de Transparencia y Acceso a la Información pública
10. Directiva N° 001-2017-PCM/SGP
11. R.M...N° 034-2017-PCM

